



武汉开来建筑设计股份有限公司
WUHAN KAILAI ARCHITECTURAL DESIGN CO., LTD

设计资质等级：甲 级

DESIGN GRADE: CLASS A

资质证书号：A142005907

CERTIFICATE NUMBER: A142005907

附 注

REMARKS

注 册 章

REGISTERED STAMP

出 图 章

ISSUED STAMP

建设单位 CLIENT	武昌湖北总队
工程名称 PROJECT	南湖经济适用房
子 项 SUBITEM	大样图

图 名 TITLE	分体式门禁前端设备安装示意图（二）
--------------	-------------------

项目负责人 PROJECT MANAGER	李易军	李易军
审 定 APPROVED BY	骆 延	骆 延
审 核 CHECKED BY	王 超	王 超
专业负责人 SPECIALIST	张红丽	张红丽
设计 DESIGNED BY	张红丽	张红丽
制图 DRAWN BY	张红丽	张红丽
设计号 DESIGN NO.	20161203	第三次
设计阶段 DESIGN STAGE	施工图	专业
图 号 DRAWING NO.	20	日期 DATE
		2022. 01

版权所有 盖章有效 未经图审 不得施工

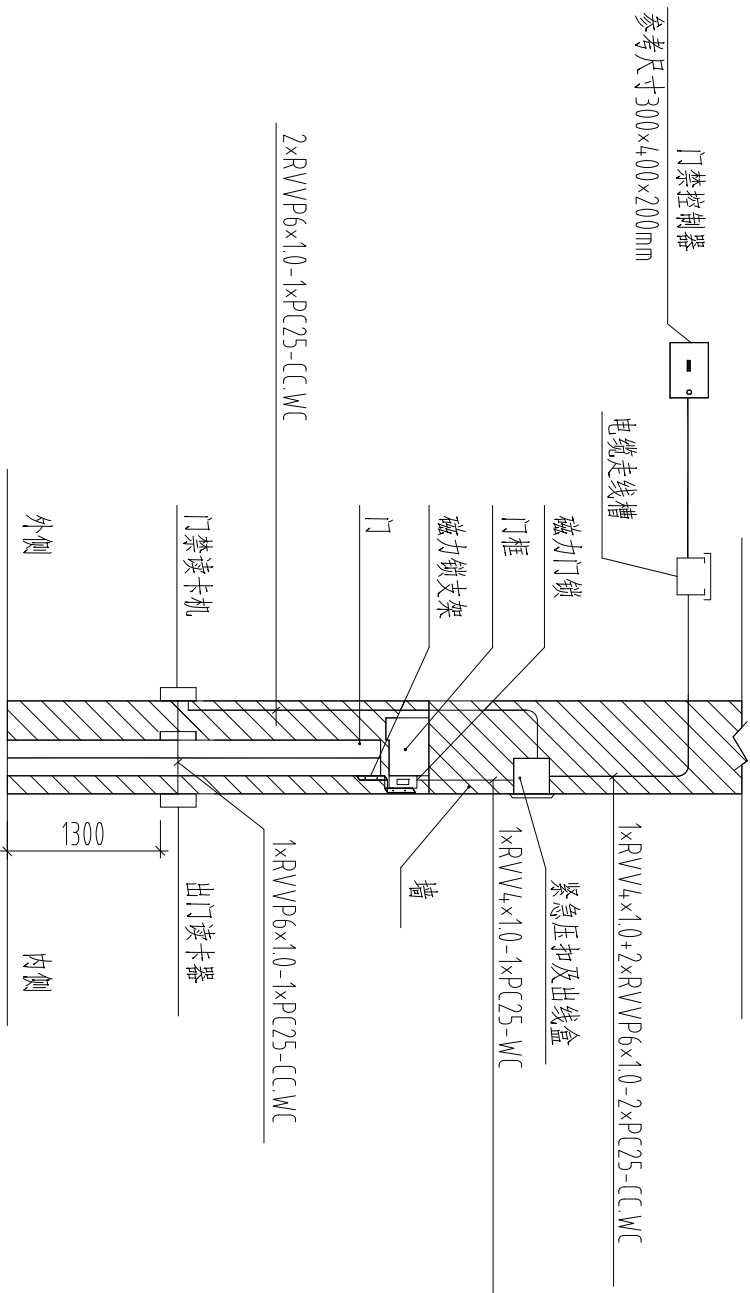

剖面图

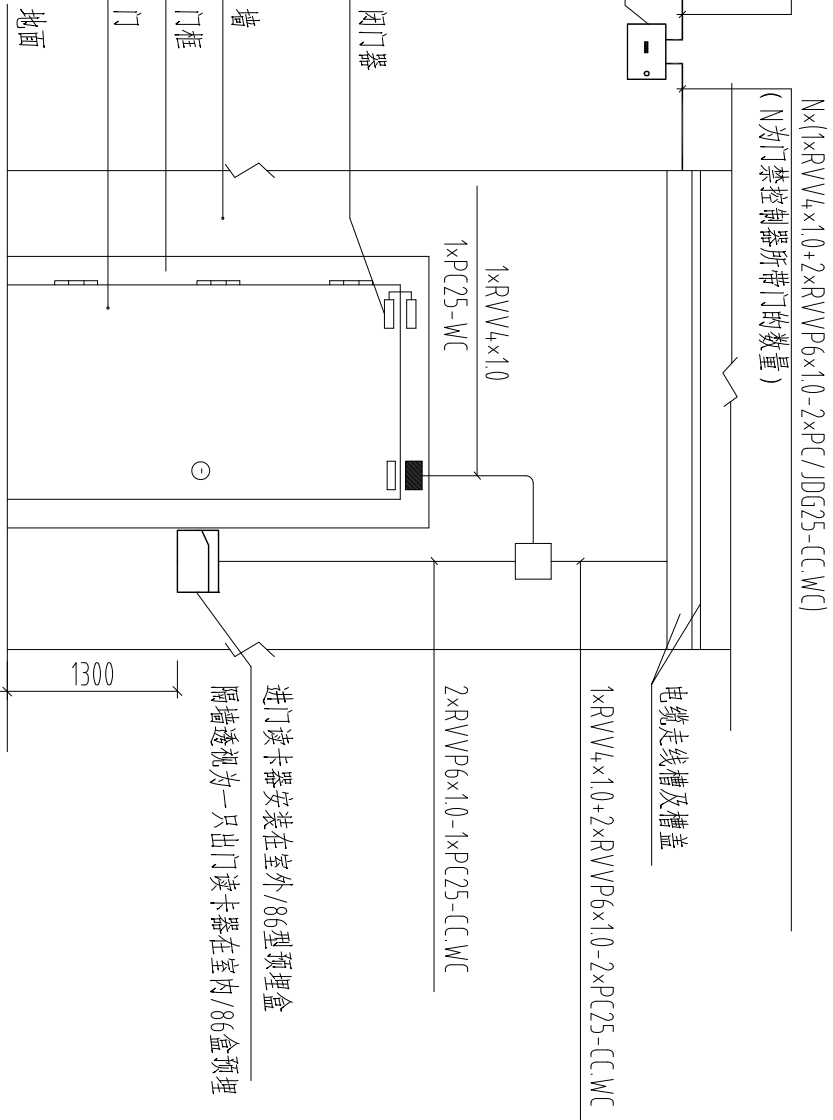

单门双向内开分体门禁设备（单门磁力锁）安装方式（外侧）正视示意图

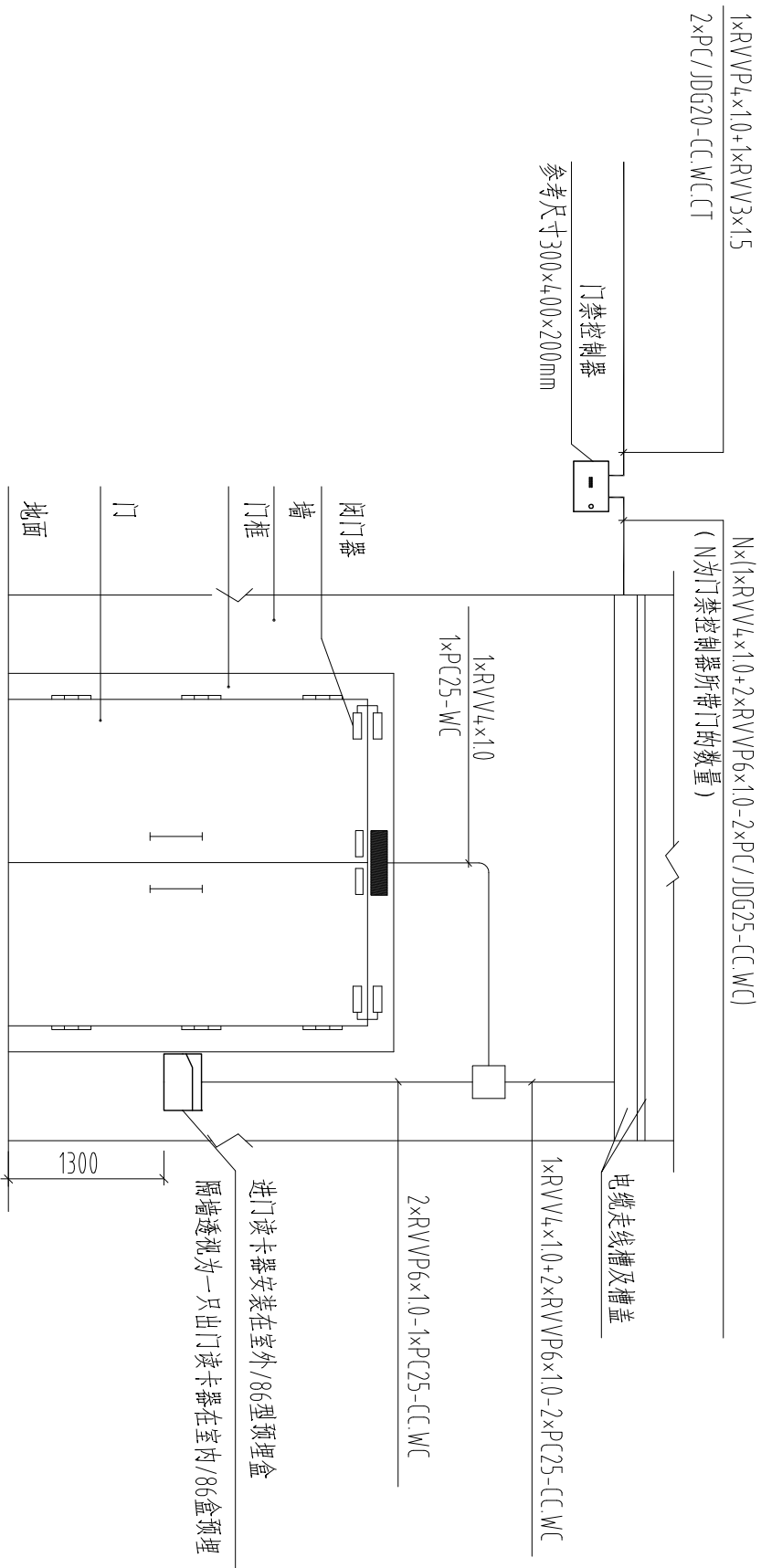

双门双向外开分体门禁设备（双门磁力锁）安装方式（外侧）正视示意图

剖面图

分体式门禁前端设备安装示意图（二）

- 说明：
- 1、电锁锁安装在门框上部，单门磁力锁承受拉力280KG，双门电锁锁承受拉力350KG。
 - 2、门禁控制器分为单门门禁控制器、双门门禁控制器和四门门禁控制器，门禁控制器类型根据前端点位数量确定。
 - 3、门禁系统消防联动采用门禁系统的供电回路开关均带D24V分励脱扣、辅助触点，可以接收消防专业提供的联动信号，当发生火灾时切断相应门禁回路，方便人员逃生。门禁系统必须具有断电开锁功能。